

Façade Nord

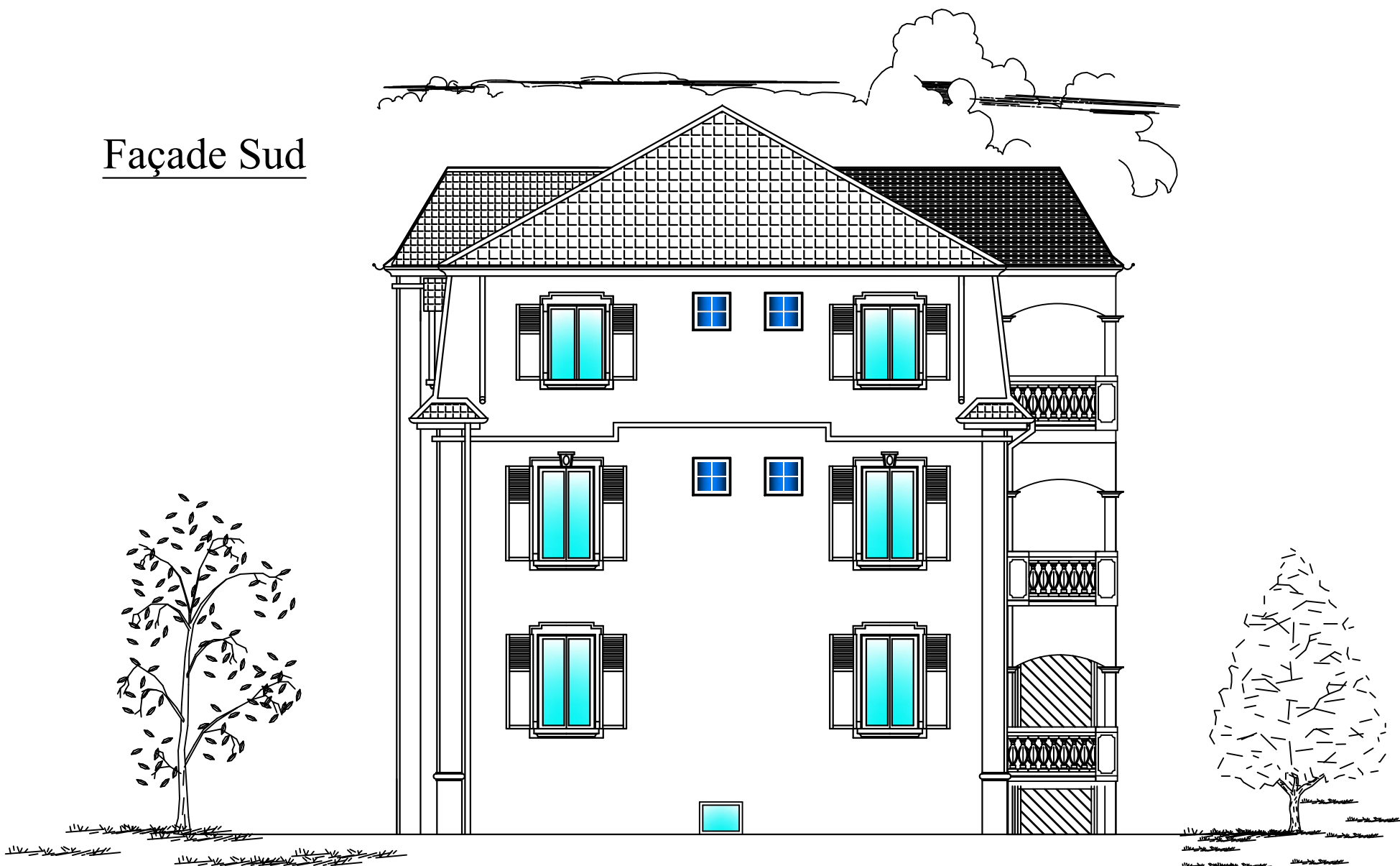

Façade Sud



DATE : 18/07/10

DESSINATEUR : Olive

ETUDE N° 16

TITRE :

Rehabilitation Chatenois  
Alliance Provence Alsace

FORMAT : A 3

Cotation Cm  
en

CENTRE AFPA COLMAR

ECHELLE : 1/100

# Coupe AA

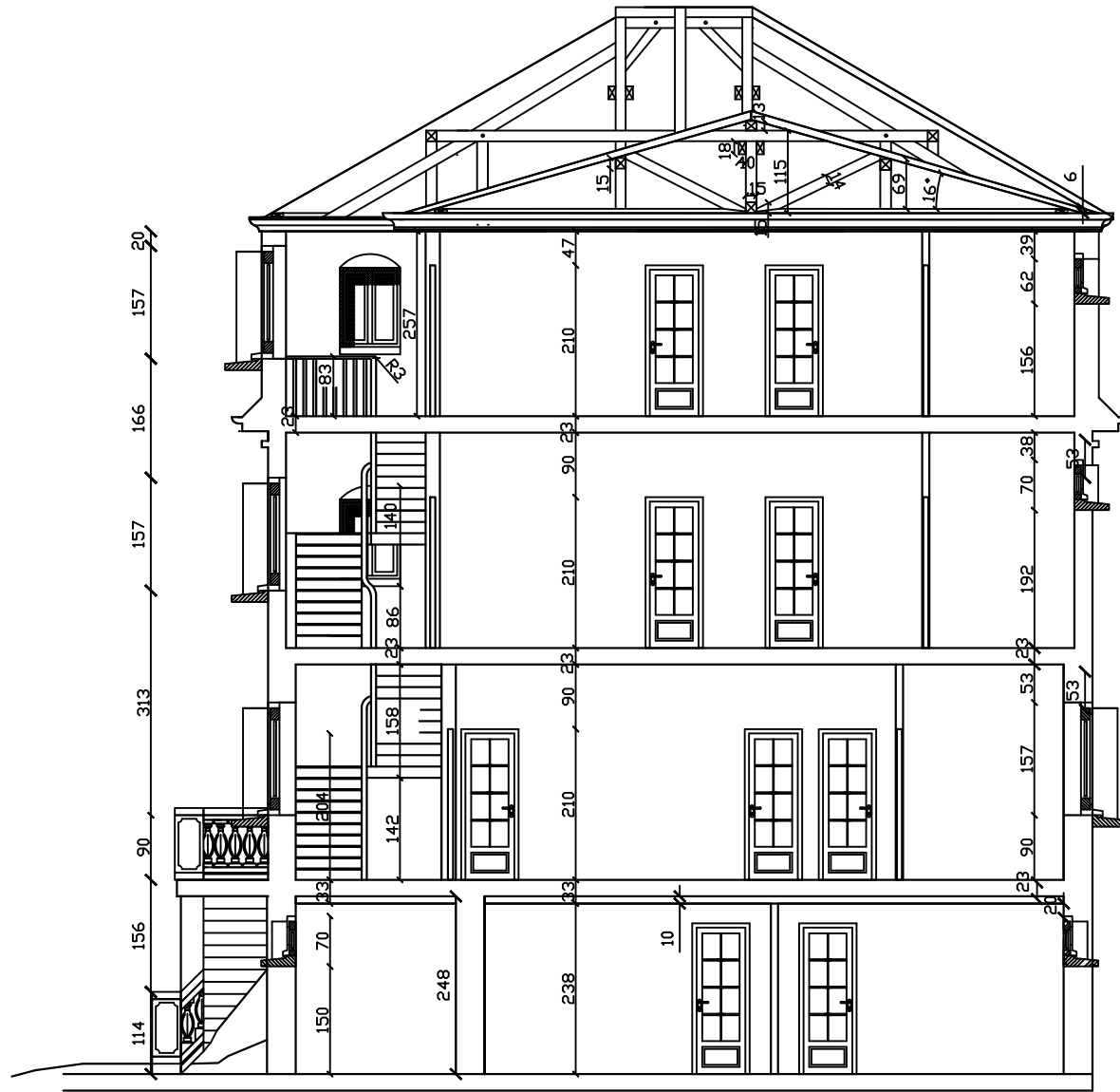

# Façade Est

# Coupe BB



# Façade Sud



TITRE :  
 Réhabilitation CHATENOIS  
 ALLIANCE PROVENCE ALSACE

FORMAT : A 3

Cotation Cm  
 en

CENTRE AFPA COLMAR

DATE : 17/07/10

DESSINATEUR : OLIVE

ETUDE N° 16

ECHELLE : 1/100

Façade Ouest



Façade Est

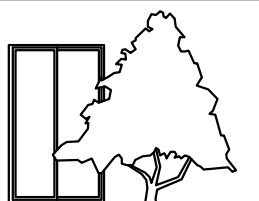

DATE : 19/07/10

DESSINATEUR : olive

TITRE :

Rehabilitation Chatenois  
Alliance Provence Alsace

ETUDE N° :16

FORMAT : A 3

Cotation Cm  
en

CENTRE AFPA COLMAR

ECHELLE : 1/100

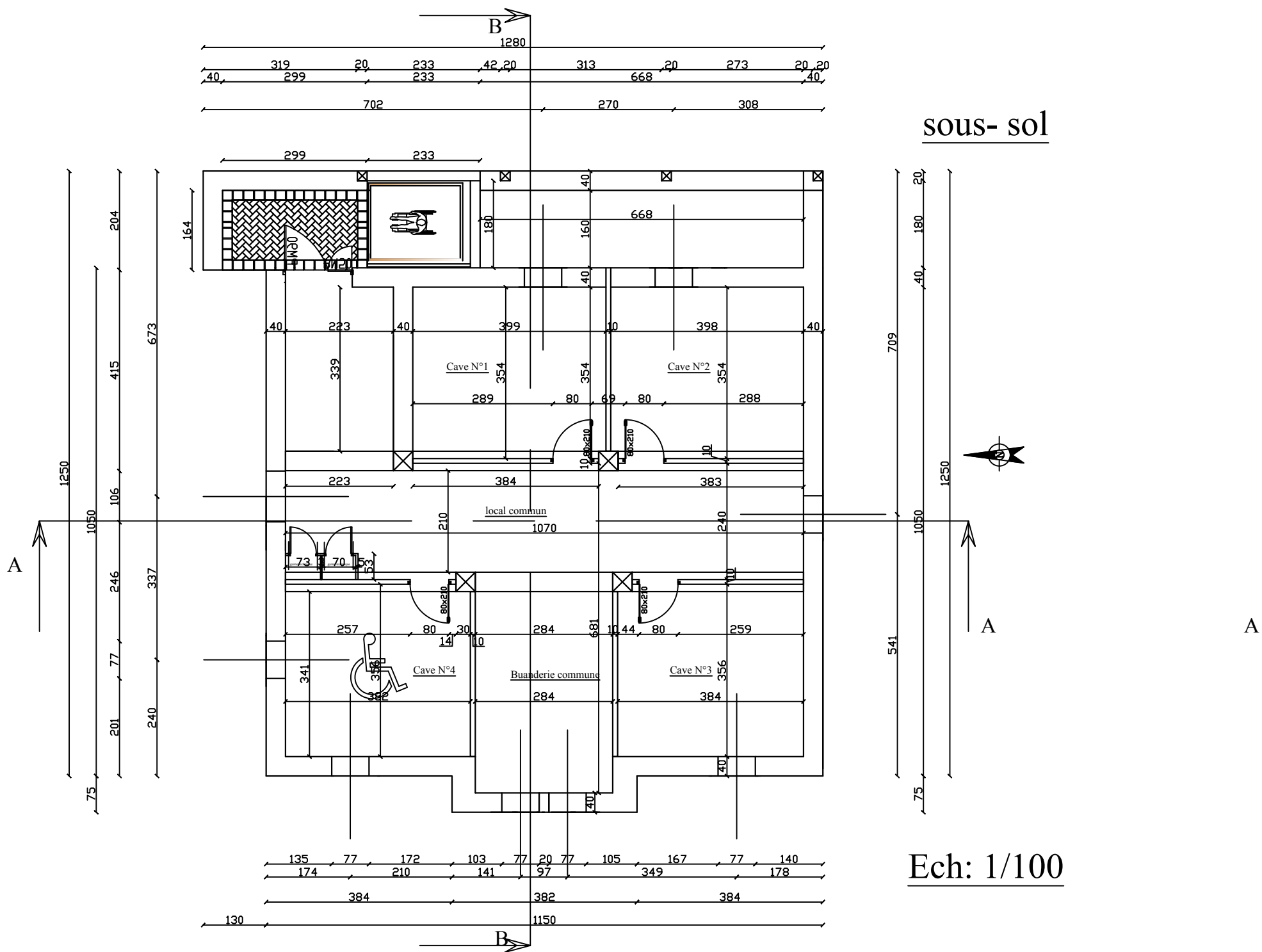

sous- sol

Ech: 1/100

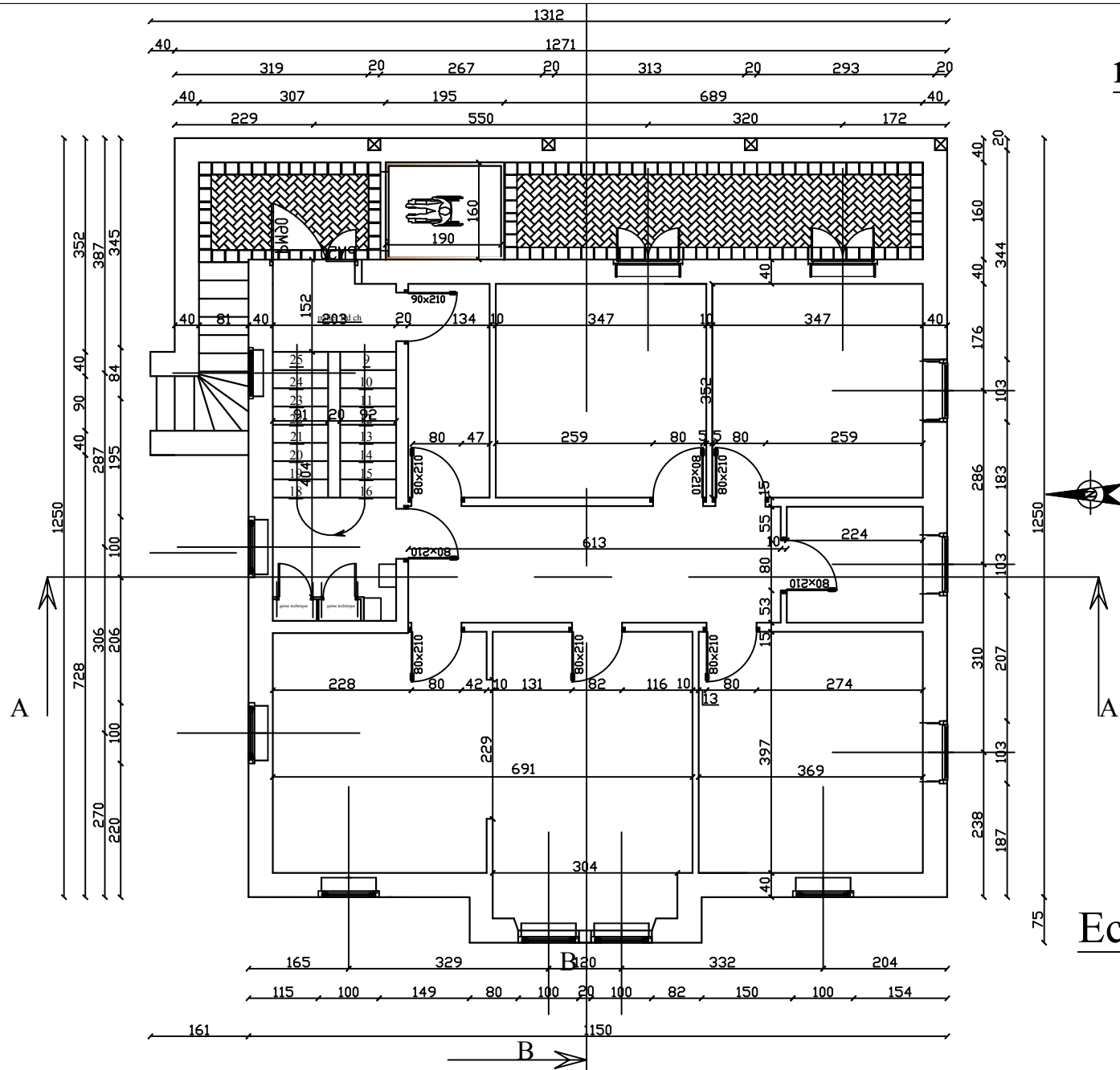

rdc

Ech: 1/100



TITRE :  
rehabilitation Chatenois  
Alliance provence Alsace

FORMAT : A 3

Cotation Cm

en  
CENTRE AFPA COLMAR

DATE : 17/07/10

DESSINATEUR : olive

ETUDE N° 16

ECHELLE : 1/100

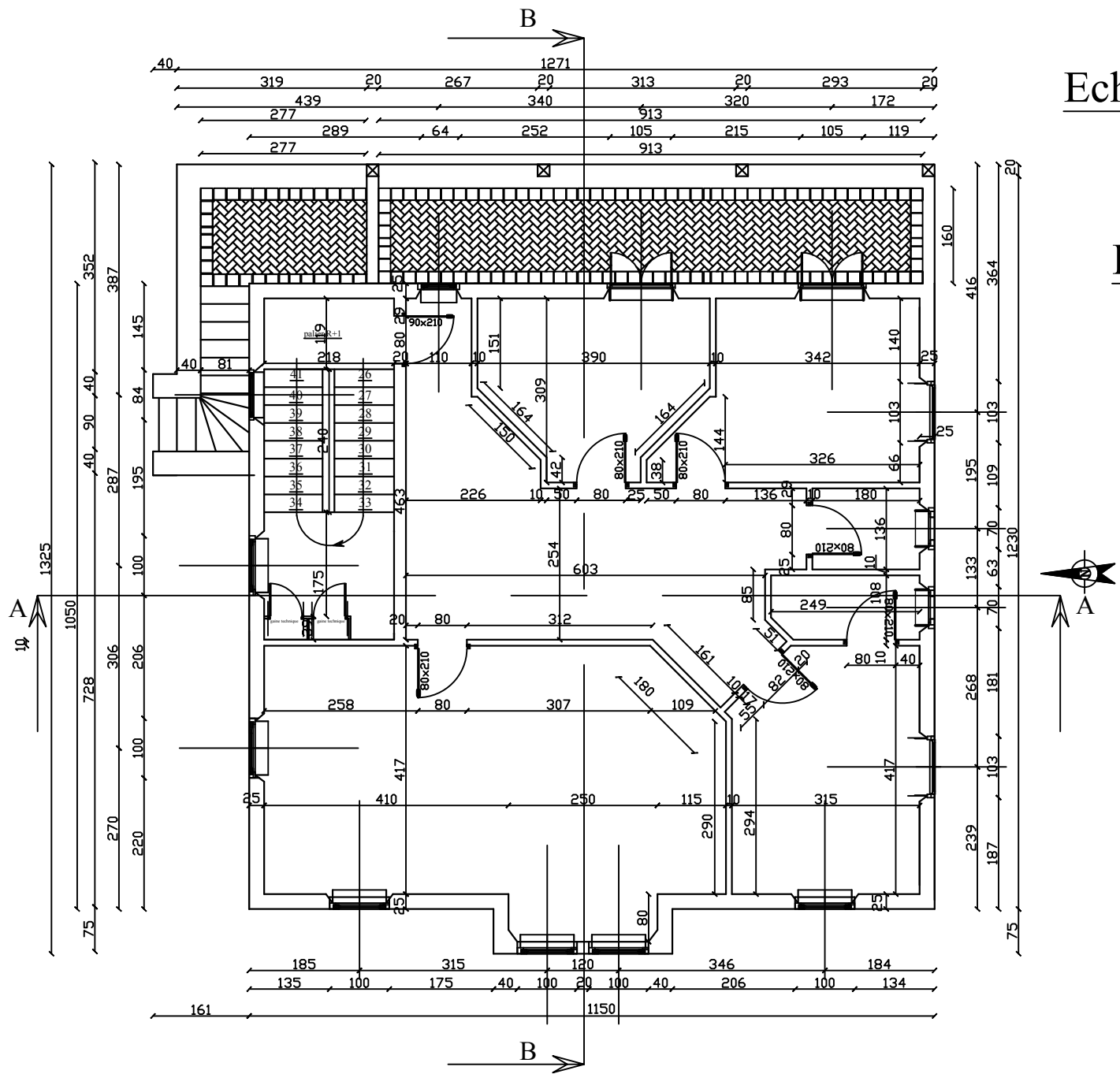

Ech: 1/100

R+1

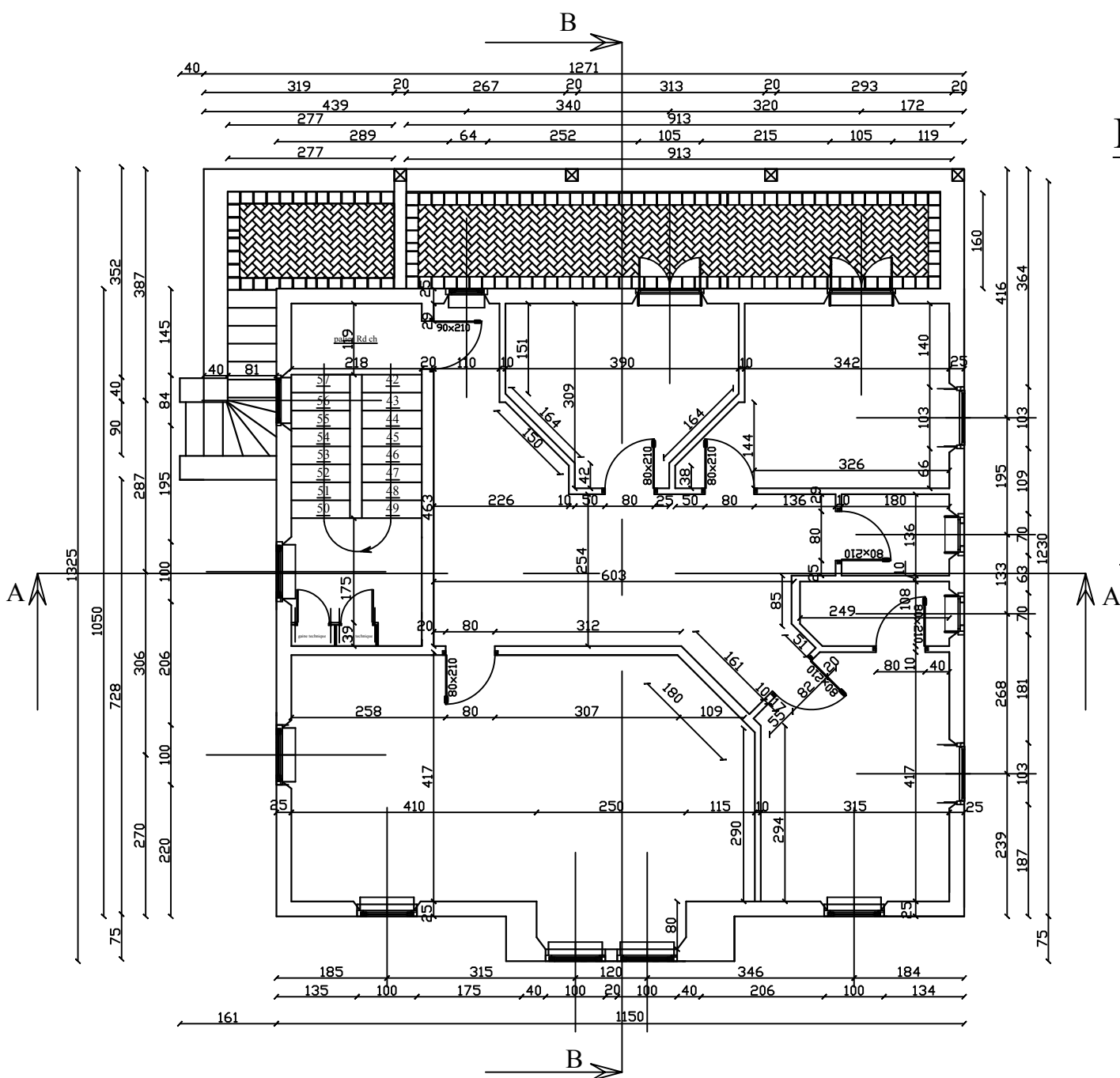

Ech: 1/100

R+2



TITRE :  
 Rehabilitation Chatenois  
 Alliance Provence Alsace

FORMAT : A 3

Cotation Cm

en  
 CENTRE AFPA COLMAR

DATE : 17/07/10

DESSINATEUR : olive

ETUDE N° 16

ECHELLE : 1/100

sous- sol

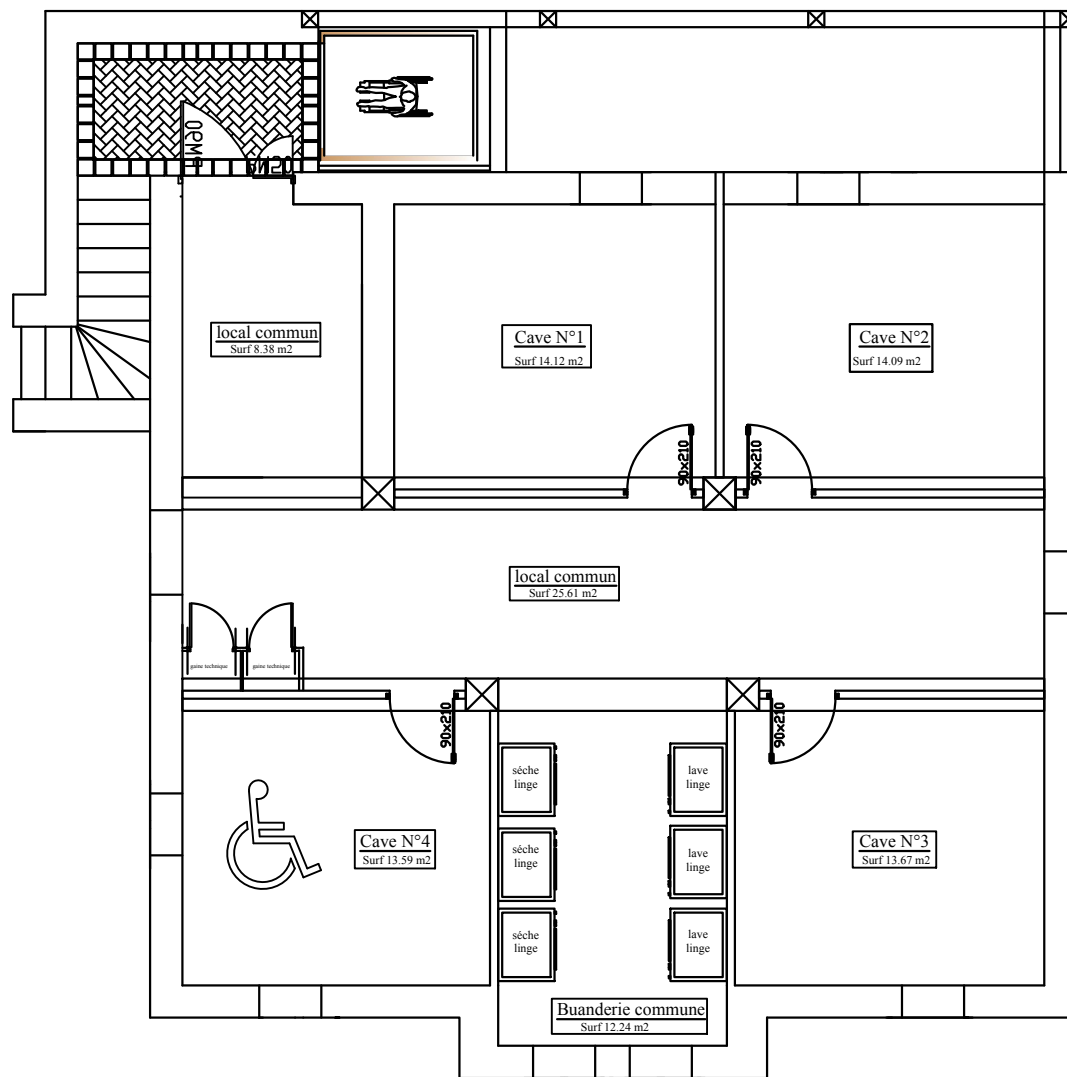

Ech: 1/100

rdc

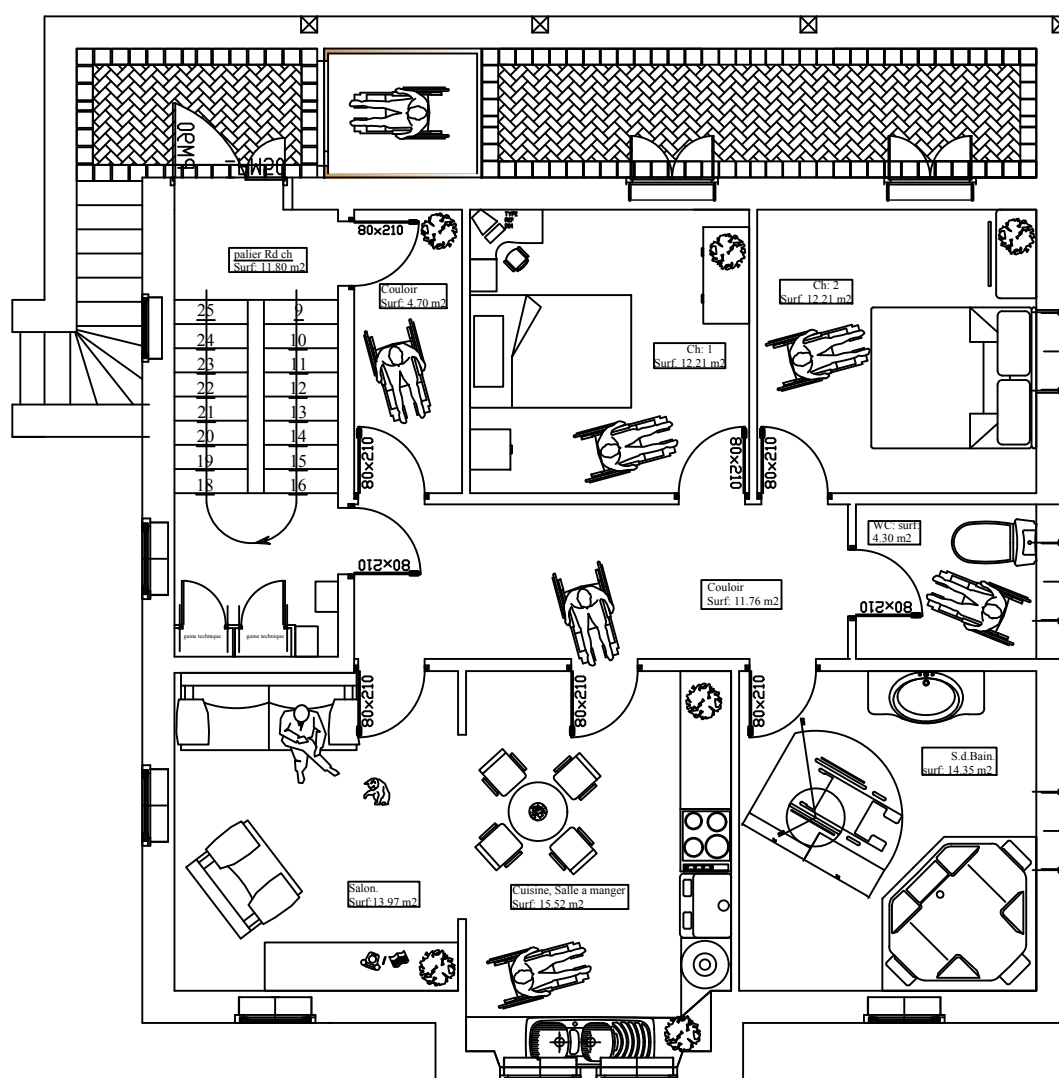

Ech: 1/100



TITRE :  
Rehabilitation Chatenois  
Alliance Provence Alsace

FORMAT : A 3  
Cotation Cm  
en  
CENTRE AFPA COLMAR

DATE : 17/07/10

DESSINATEUR : olive

ETUDE N° :16

ECHELLE : 1/100

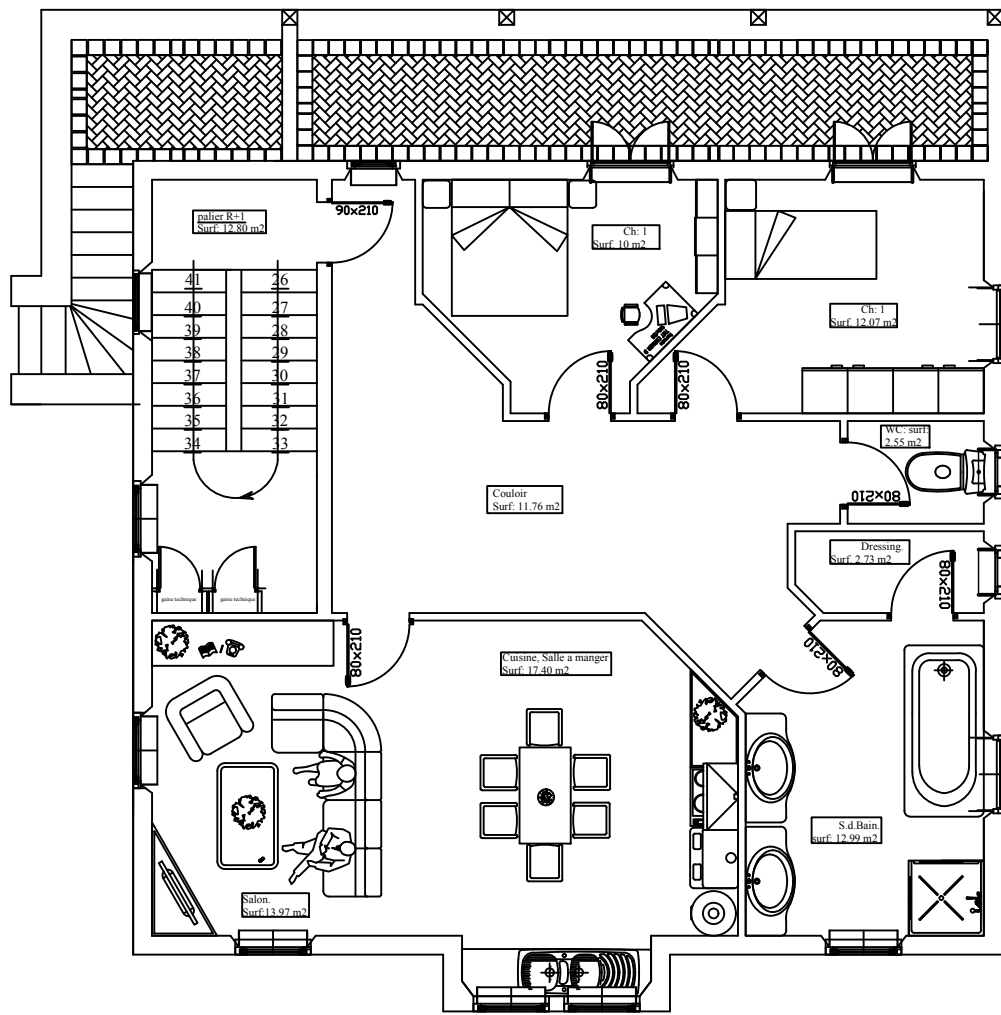

R+1



Ech:1/100

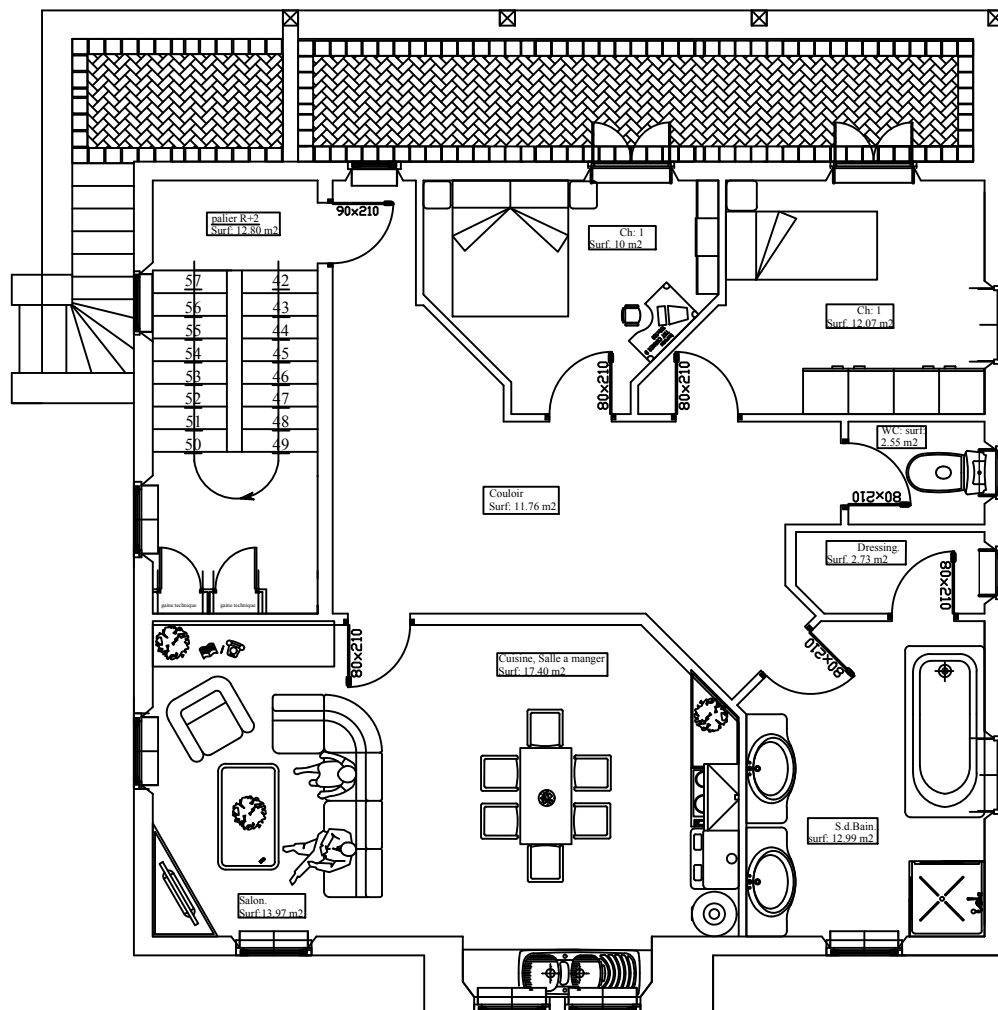

R+2



Ech: 1/100



TITRE :

Rehabilitation Chatenois  
Alliance Provence Alsace

FORMAT : A 3

Cotation Cm  
en

CENTRE AFPA COLMAR

DATE : 17/07/10

DESSINATEUR : olive

ETUDE N° 16

ECHELLE : 1/100

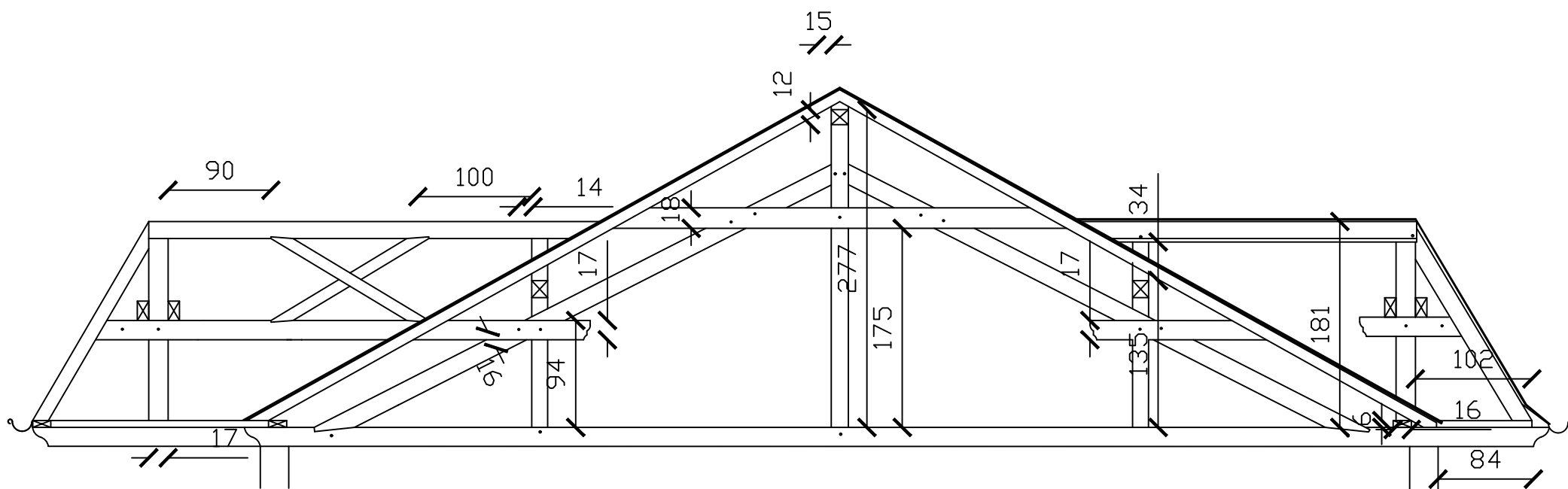

renovation et nouvel agencement de la toitures avec  
croix de St-André

15  
12

détail pénétration charpente Ouest

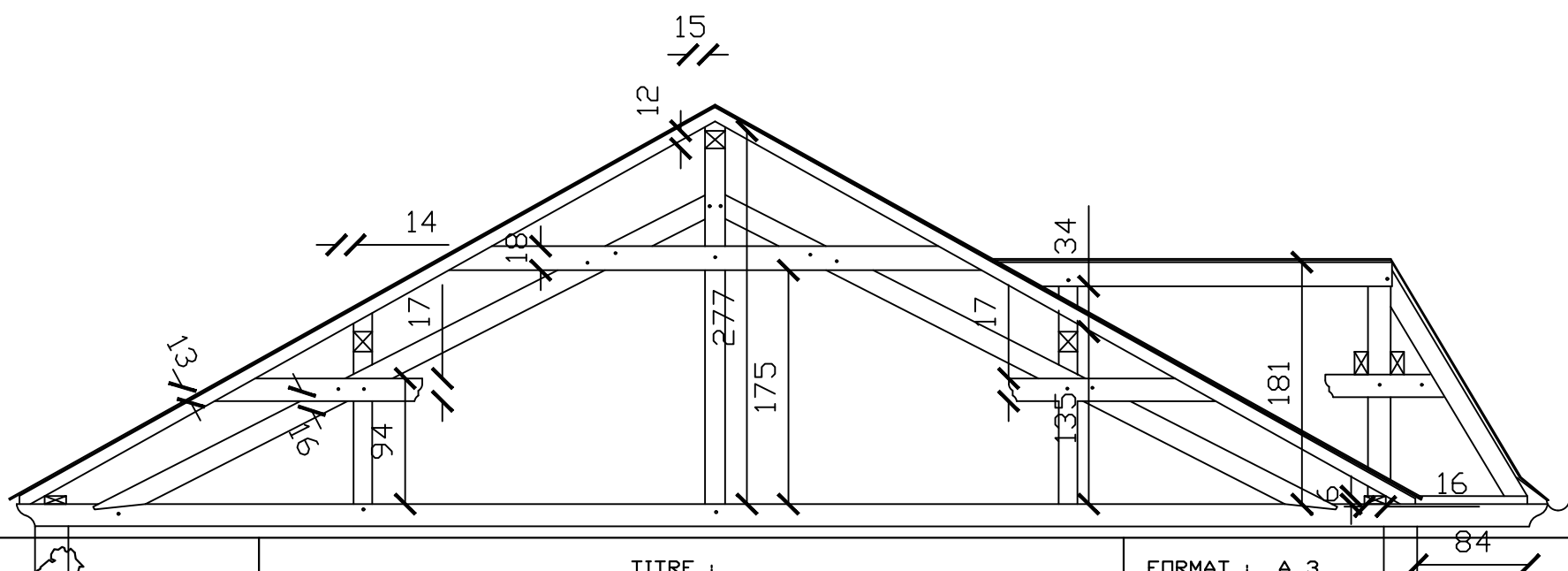

TITRE :

Rehabilitation Chatenois  
Alliance Provence Alsace

FORMAT : A 3

Cotation Cm  
en

CENTRE AFPA COLMAR

DATE : 17/07/10

DESSINATEUR : olive

ETUDE N° 16

ECHELLE : 1/50



Coupe  
fondation  
Façade Est

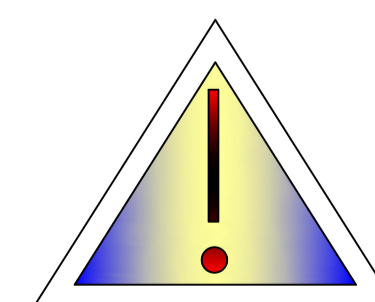
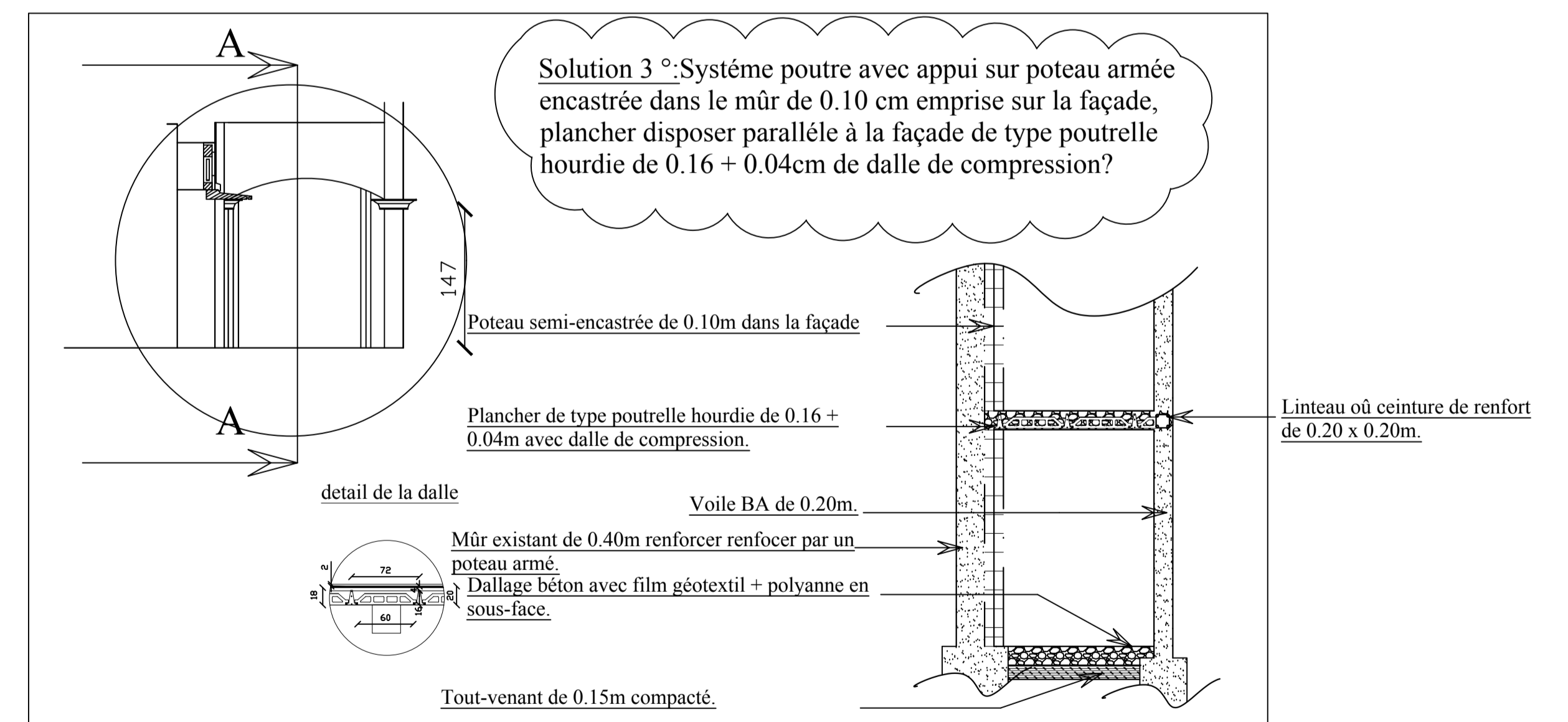
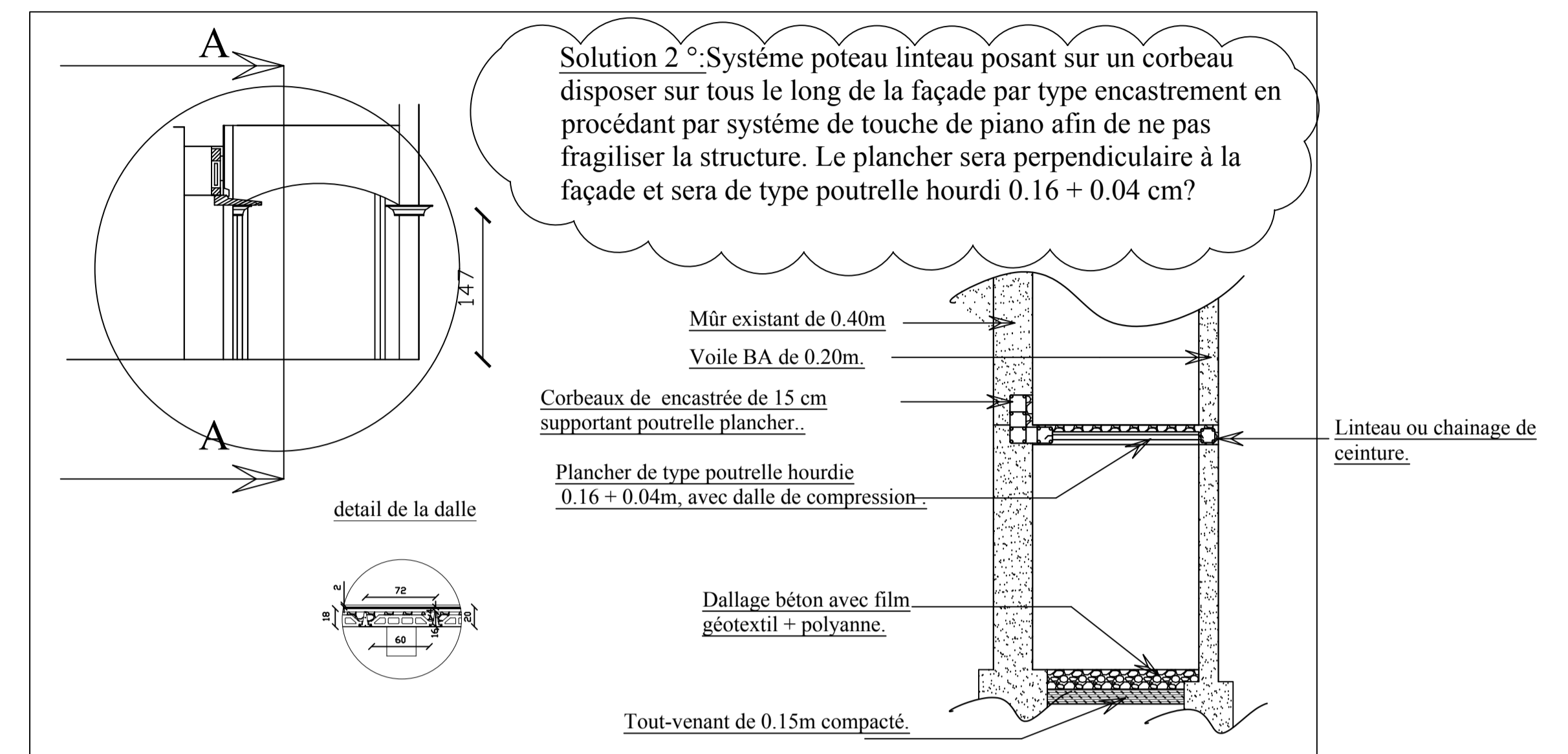
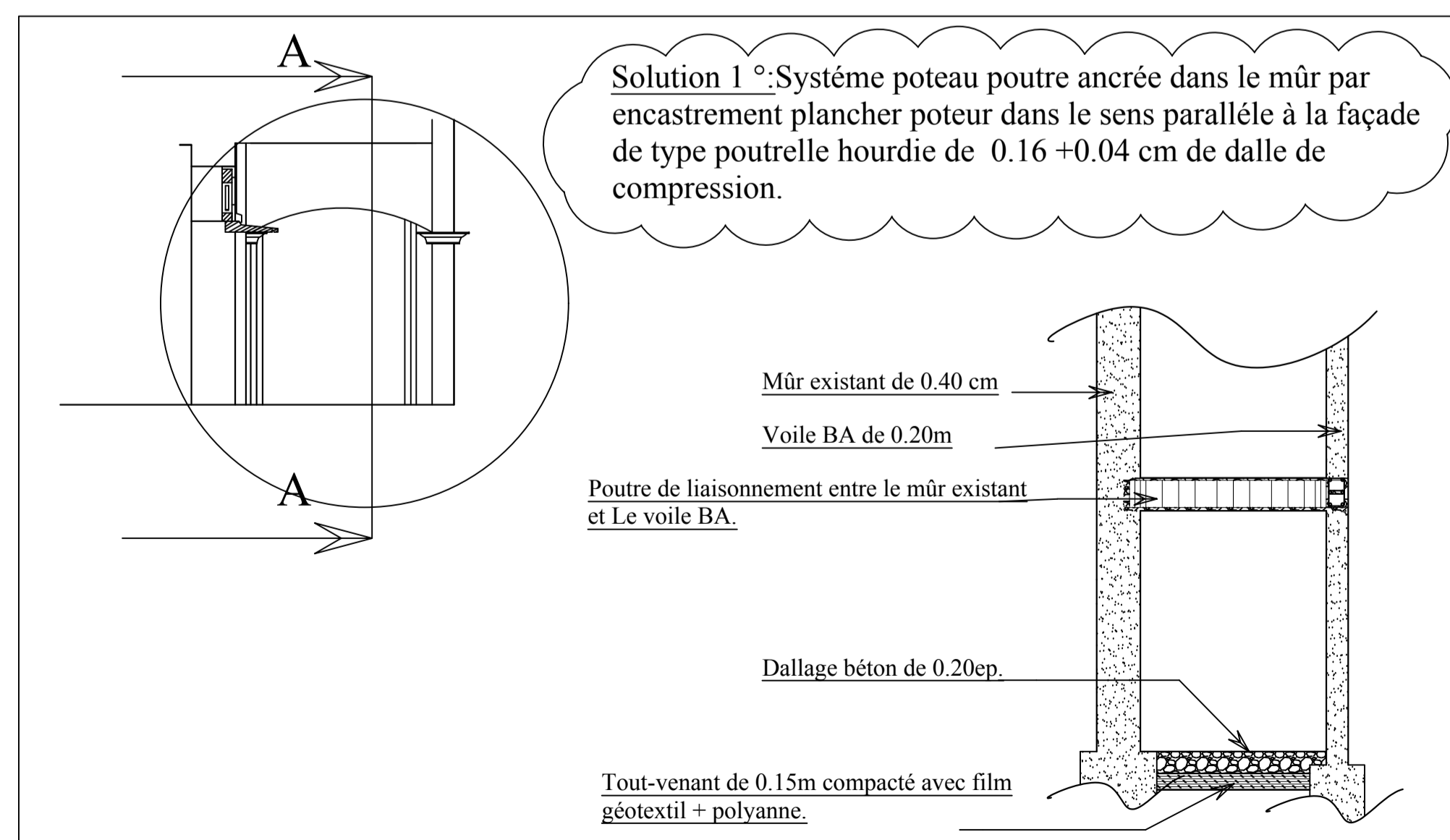

**Bien entendu toute ses solution devront faire l'objet au pres d'un bureau d'étude BA.**

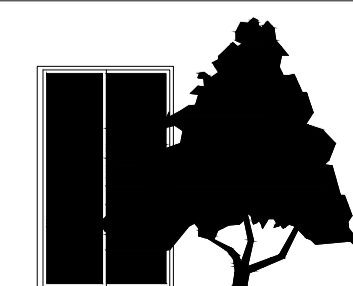

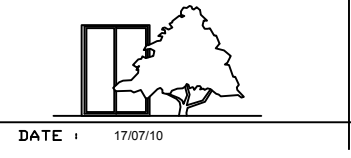
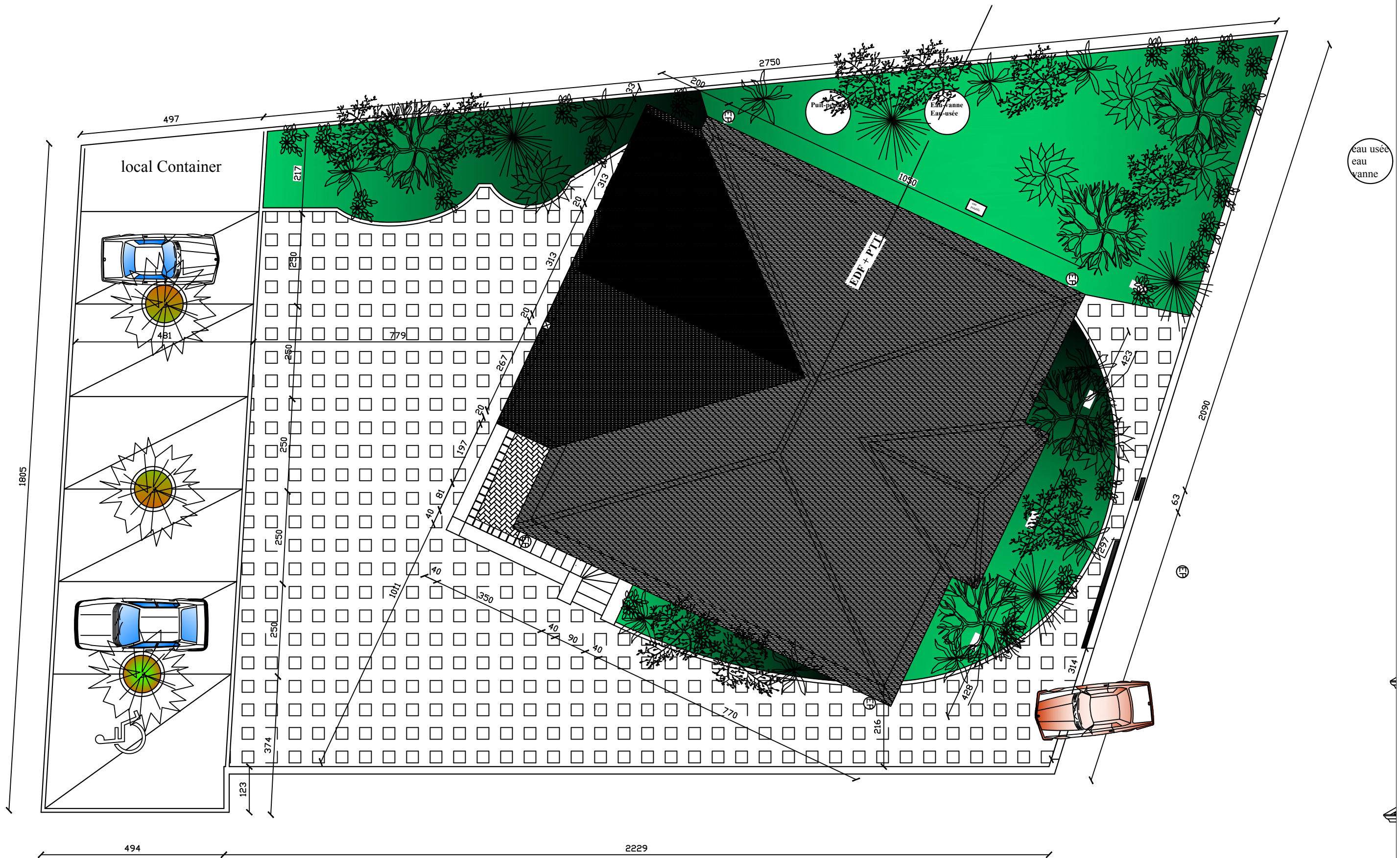

TITRE :  
 Rehabilitation CHATENOIS Plan de masse  
 Alliance Provence Alsace

DATE : 17/07/10

DESSINATEUR : olive

ETUDE N° : 16

FORMAT : A 3

Cotation : Cm

en

CENTRE AFPA COLMAR

ECHELLE : 1/200

# *Perspective Façade*

## *Nord et EST*



TITRE :

ALLIANCE PROVENCE ALSACE

Rehabilitation CHATENOIS

FORMAT : A 3

ETUDE N° : 16

Cotation en CM

CENTRE AFPA COLMAR



ECHELLE : 1/100

DATE : 18/07/10

DESSINATEUR : OLIVE

Façade Sud



Façade Nord

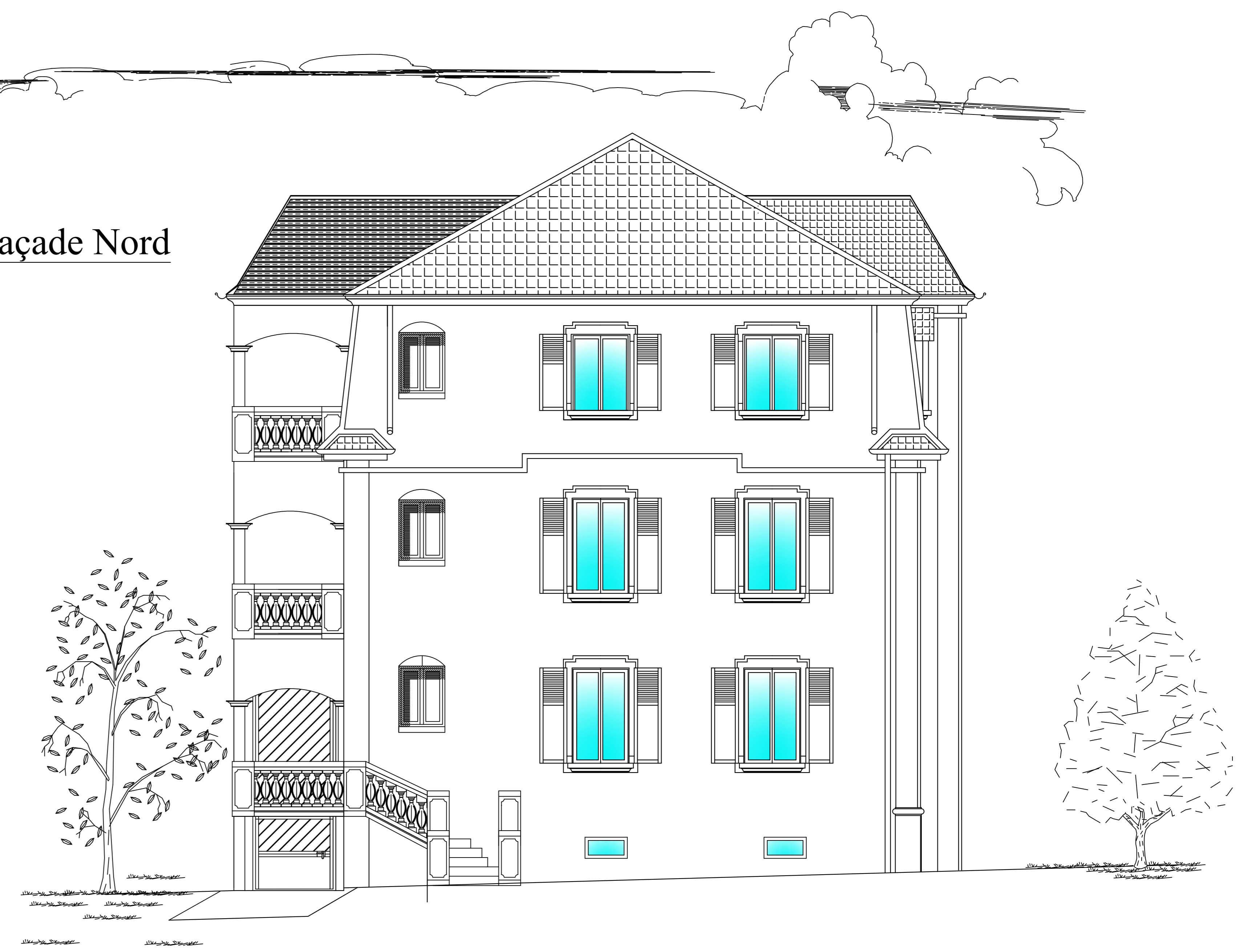

Façade Est



Façade Ouest

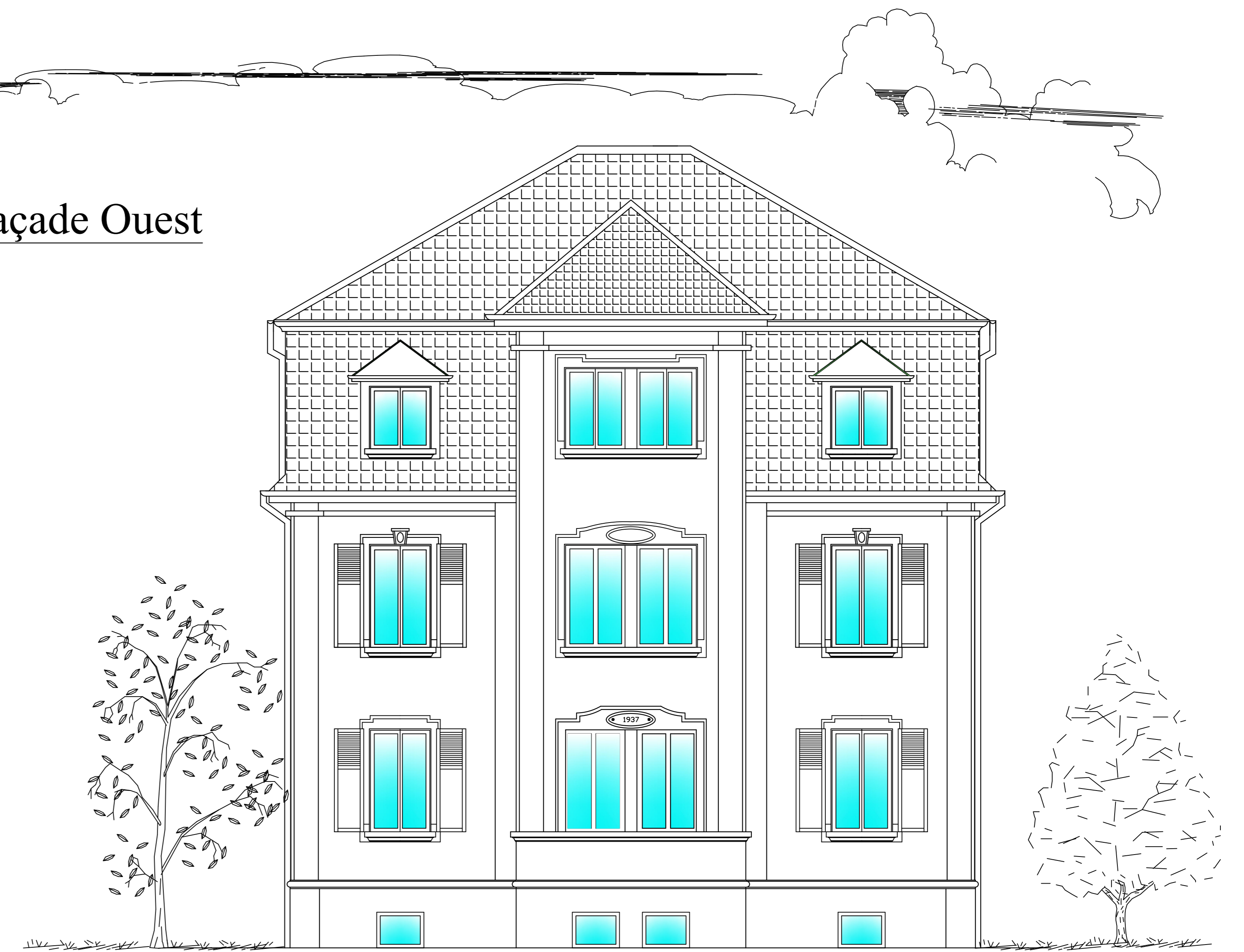

TITRE :  
**Alliance Provence Alsace**  
**Façade présentation**

FORMAT : A 0

Cotation en Cm

CENTRE AFPA COLMAR

DATE : 23/07/10

DESSINATEUR : Olive

ETUDE N° :16

ECHELLE : 1/50

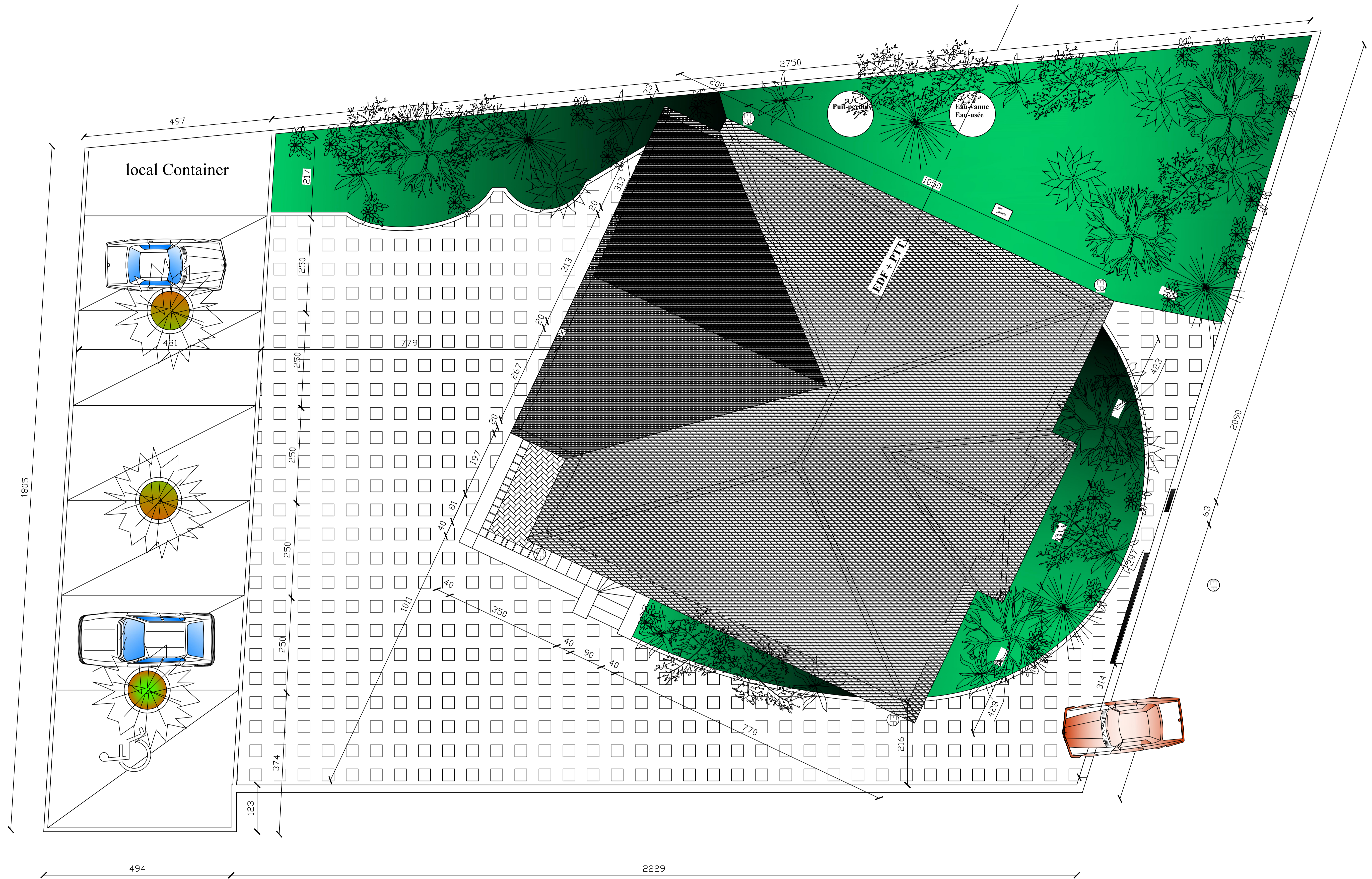

Ech: 1/50



TITRE :

**Alliance Provence Alsace**

**Réhabilitatio Chatenois Plan de masse**

FORMAT : A 1

Cotation en Cm

CENTRE AFPA COLMAR

ECHELLE : 1/50

DATE : 23/07/10

DESSINATEUR : OLIVE

ETUDE N° : 16

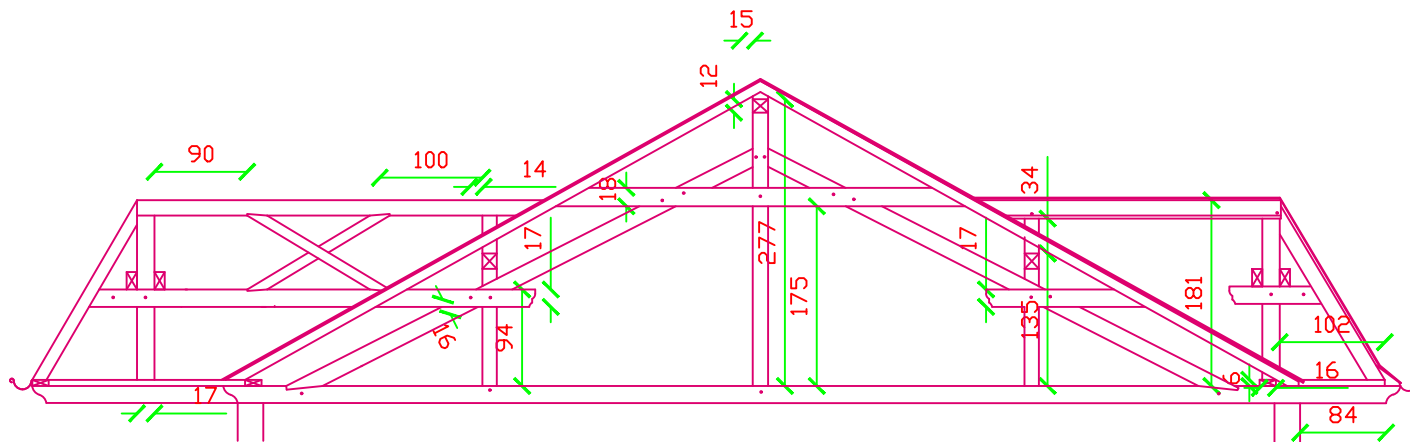

renovation et nouvel agencement de la toitures avec  
croix de St-André

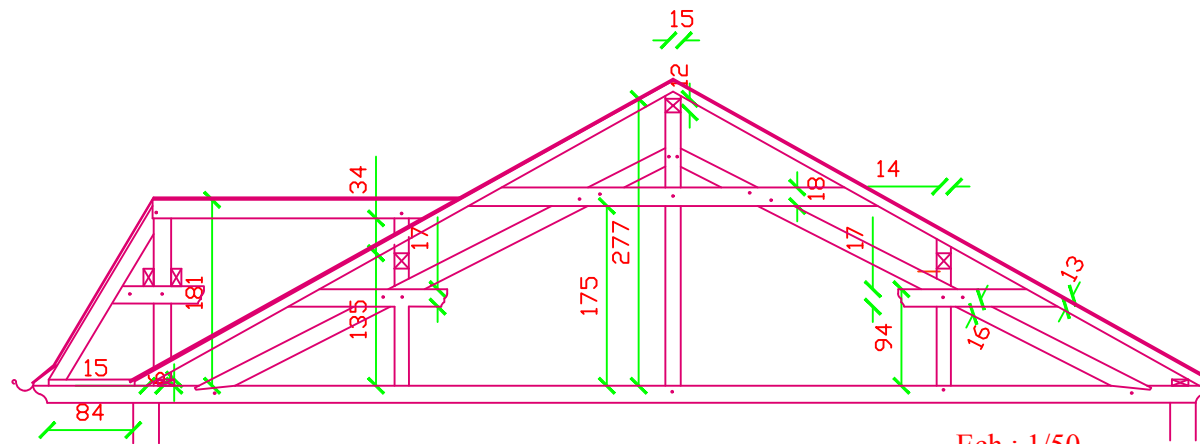

Ech : 1/50